

Heiß & Genuß

1.	**Cappuccino Moretto** [G]	Cappuccino [1] mit heißer Schokolade, Sahne, Raspelschokolade	€ 4,50
2.	**Cappuccino Saronno** [G-H]	Cappuccino [1] mit Amarettolikör [12], Sahne, Amaretto-Keks	€ 4,50
3.	**Cappuccino Baileys** [G]	Cappuccino [1] mit Baileyslikör [12], Sahne, Kakaopulver	€ 4,50
4.	**Cappuccino Piemonte**	Cappuccino [1] mit Nusssoße [2-3], Sahne, Krokantstreusel	€ 4,50
5.	**Cappuccino Firenze** [C-G]	Cappuccino [1] mit Eierlikör [2-12], Sahne, Kakaopulver	€ 4,50
6.	**Cappuccino Verona** [G]	Cappuccino [1] mit Karamelsoße [2-3], Sahne, Karamelstücke	€ 4,50
7.	**Cappuccino Venezia** [G]	Cappuccino [1] mit Vanillesoße [2-3] und Sahne	€ 4,50
9.	**Caffè dello Chef** [C-G]	Espresso [1] mit Vanilleeis [2-15]	€ 4,50
12.	**Latte Verona** [G]	Latte Macchiato [1] mit Karamelsoße [2-3]	€ 4,90
13.	**Latte Baileys** [G]	Latte Macchiato [1] mit Baileyslikör [12]	€ 4,90
14.	**Latte Saronno** [G-H]	Latte Macchiato [1] mit Amarettolikör [12]	€ 4,90
15.	**Latte Piemonte** [G-H]	Latte Macchiato [1] mit Nusssoße [2-3]	€ 4,90
16.	**Latte Venezia** [G]	Latte Macchiato [1] mit Vanillesoße [2-3]	€ 4,90
17.	**Latte Firenze** [C-G]	Latte Macchiato [1] mit Eierlikör [2-12]	€ 4,90

Warme Getränke

20.	Original ital. Espresso [1]	€ 2,70
21.	Doppelter Espresso [1]	€ 4,70
22.	Espresso Macchiato [G-1]	€ 2,90
23.	Tasse Kaffee [1]	€ 2,70
24.	Große Tasse Kaffee [1]	€ 3,90
25.	Tasse Kaffee Hag [1]	€ 2,70
26.	Große Tasse Kaffee Hag [1]	€ 3,90
27.	Cappuccino mit Sahne [G-1]	€ 3,80
28.	Cappuccino mit Milch [G-1]	€ 3,80
29.	Große Cappuccino [G-1] mit Sahne	€ 4,50
30.	Große Cappuccino [G-1] mit Milch	€ 4,50
31.	Latte Macchiato [G-1]	€ 4,20
32.	Milchkaffee [G-1]	€ 4,20
33.	Tasse Kakao [G]	€ 3,20
34.	Tasse Kakao [G] mit Sahne	€ 3,50
36.	Glühwein [12]	€ 3,50
39.	Glas Schwarz Tee	€ 2,50
40.	Grüner Tee	€ 2,50
41.	Glas Früchte Tee	€ 2,50
42.	Glas Kamillen tee	€ 2,50
43.	Glas Pfefferminz Tee	€ 2,50

Heiße Trinkschokolade € 4,50



48. Latte / Vollmilchschokolade [G]



49. Bianca / weiß Schokolade [G]

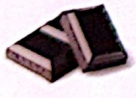

50. Fondente 76% / Bitterschokolade [G]



52. Cannella /
Schokolade mit Zimt [G]



53. Nocciola /
Schokolade mit Nuss [G-H]



55. Cocco /
Schokolade mit Kokos [G]



Kalte Getränke

60. - 61.	Glas Fanta [2-8]	0,2 l	€ 2,80	0,4 l	€ 3,80
62. - 63.	Glas Coca Cola [1-2]	0,2 l	€ 2,80	0,4 l	€ 3,80
64. - 65.	Glas Coca Cola Light [1-2-4-7]	0,2 l	€ 2,80	0,4 l	€ 3,80
66. - 67.	Glas Spezi [1-2-8]	0,2 l	€ 2,80	0,4 l	€ 3,80
68. - 69.	Glas Sprite [8]	0,2 l	€ 2,80	0,4 l	€ 3,80
70. - 71.	Glas kalter Tee [8] Zitrone o. Pfirsich	0,2 l	€ 2,80	0,4 l	€ 3,80
72. - 73.	Tafelwasser	0,2 l	€ 2,80	0,4 l	€ 3,80
74. - 75.	Bitter Lemon [6]	0,2 l	€ 2,80	0,4 l	€ 3,80
76. - 77.	San Pellegrino	Fl. 0,25 l	€ 3,20	Fl. 0,75 l	€ 5,20
78. - 79.	Acqua Panna	Fl. 0,25 l	€ 3,20	Fl. 0,75 l	€ 5,20
80.	Bitterino [2]	0,1 l	€ 3,20		



Fruchtsäfte

88. - 89.	Orangensaft	0,2 l	€ 3,20	0,4 l	€ 4,20
90. - 91.	Apfelsaft	0,2 l	€ 3,20	0,4 l	€ 4,20
92. - 93.	Apfelsaftschorle	0,2 l	€ 3,20	0,4 l	€ 4,20
94.	Multivitaminesaft	0,2 l	€ 3,50		
95.	Pfirsich Nektar	0,2 l	€ 3,50		
96.	Maracuja Nektar	0,2 l	€ 3,50		
97.	Johannisbeer Nektar	0,2 l	€ 3,50		



Biere

100.	Helles [12]	0,5 l	€ 4,20
101.	Hefeweizen [12]	0,5 l	€ 4,20
102.	Hefe dunkel Weizen [12]	0,5 l	€ 4,20
103.	Radler [12]	0,5 l	€ 4,20
104.	Pils [12]	Fl. 0,33 l	€ 3,90
105.	Alkoholfreies Pils	Fl. 0,33 l	€ 3,90
106.	Alkoholfreies Weißbier	Fl. 0,33 l	€ 4,20

Spirituosen

133.	Grappa [12]	2 cl	€	3,60
134.	Amaretto [12-H]	2 cl	€	3,60
135.	Vecchia Romagna [12]	2 cl	€	3,60
136.	Asbach Uralt [12]	2 cl	€	3,60
137.	Fernet [12]	2 cl	€	3,60
138.	Whisky [12]	2 cl	€	4,50
139.	Jacky Cola	0,4 l	€	5,90
140.	Ramazzotti [12]	2 cl	€	3,60
141.	Sambuca [12]	2 cl	€	3,60
142.	Averna [12]	2 cl	€	3,60

Wein

110.	Pinot Grigio IGT delle Venezie Cantina Antonutti [12-14-O] (Ital. Weisswein)	0,2 l	€	5,90
111.	Chardonnay IGT delle Venezie Cantina Antonutti [12-14-O] (Ital. Weisswein)	0,2 l	€	5,90
113.	Glas Weiß Wein [12-14-O]	0,2 l	€	5,90
114.	Glas Sekt Prosecco [12-14-O] (Ital. Prosecco)	0,1 l	€	3,90
115.	Weissweinschorle	0,4 l	€	5,90
117.	Cabernet Franc IGT Trevisan [12-14-O] (Ital. Rotwein)	0,2 l	€	5,90
118.	Merlot IGT Trevisan [12-14-O] (Ital. Rotwein)	0,2 l	€	5,90
120.	Lambrusco di Romagna [12-14-O] (Ital. Rotwein)	0,2 l	€	5,90



Long Drinks & Aperitifs

124.	Martini Bianco [12]	4 cl	€ 5,90
125.	Campari Soda [2]	4 cl	€ 5,90
126.	Campari Orange [2]	4 cl	€ 5,90
127.	Wodka Lemon [6-12]	4 cl	€ 5,90
128.	Bacardi Cola [1-2]	4 cl	€ 5,90
129.	Asbach Cola [1-2]	4 cl	€ 5,90



Campari Spritz [12-0]
€ 6,90

Limoncello Spritz [12-0]
Limoncello [3-6] und Prosecco [13-14]
€ 6,90


146. Lillet 12-0
Lillet 2-6 und Wild Berry 12-14
€ 6,90
Rosine Spritz 12-0
Prosecco 12-14,
frische Erdbeeren,
Erdbersoße,
Mineralwasser
€ 6,90
147. Aperol Spritz 12-0
Aperol 2-16 und Prosecco 12-14
€ 6,90
145. Hugo 12-0
€ 6,90

Cocktails time



150. **Jager Bomb** [1] — € 7,90
Jägermeister und Red Bull

152. **Sex on the Beach** — € 7,90
Wodka, Pfirsichlikör, Orangensaft, Preiselbeerensaft

153. **Mojito** — € 7,90
Rum, Minz-Blätter, Mineralwasser, Limettensaft, brauner Zucker

155. **Caipirinha** — € 7,90
Cachaca, Limette und brauner Zucker

156. **Cuba Libre** [1-2] — € 7,90
Weißer Rum, Coca Cola und Limettensaft





Eis Getränke

160. **Eisschokolade** [G] € 6,90
Vanilleeis [2-15], kalte Schokolade, Sahne, Schokosoße

161. **Große Eisschokolade** [G] € 8,90

162. **Eiskaffee** [1-G-F] € 6,90
Vanilleeis [2-15], kalter Kaffee [1], Sahne, Mokkasoße [2-3]

163. **Große Eiskaffee** [1-G-F] € 8,90

164. **Eiskaffee** [1-G-F] **Spezial** € 8,90
mit Baileys [12]

165. **Eisschokolade** [G] **Spezial** € 8,90
mit Baileys [12]

Milch-Mix

169. **Milch Mix** [G] € 4,90
nach Wahl (0,33 l)

170. **Groß Milch Mix** [G] € 7,20
nach Wahl (0,5 l)





171. **Flipper** [G]
Vanilleeis [2-15], Orangensaft, Sahne, Amarenasoße [2-3], Amarenakirsche [2-3] mit Orangen garniert
€ 8,90

Eissorten

in folgenden Geschmacksrichtungen:

Vanille [2-15-G]
Nuss [G-H]
Malaga [C-G]
Amarena [2-G]
Schokolade [G]
Stracciatella [16-G]
Joghurt [G]
Pistazien [G-H]
Zitrone
Erdbeer [2]
Banane [2]
Himbeere
Mango

Sämtliche Preise inkl. Bedienung und MWST.

Die photographische Zusammensetzung der Eis-Spezialitäten ist laut Angabe, kann jedoch im Falle eines Mangels an Gläsern, Früchten oder anderen Zutaten geändert werden.
Nachdruck verboten.

Eisportionen

174.	1 Kugel		€ 2,10
175.	Kinder Portion	(2 Kugeln)	€ 4,20
176.	Kleine Portion	(3 Kugeln)	€ 6,30
177.	Normale Portion	(4 Kugeln)	€ 8,40
178.	Große Portion	(6 Kugeln)	€ 12,60
179.	Riesen Portion	(8 Kugeln)	€ 16,80

Extra

182.	Soße [2-3]	€ 1,50
183.	Likör [12]	€ 1,70
184.	Sahne [G]	€ 1,50
185.	Streusel [2]	€ 1,50






Für unsere kleinen Gäste



191. **Pinocchio** A,C,G
Erdbeer [2]- und Vanilleeis [2,15], Sahne, Erdbeer- und Schokosoße, bunte Streusel [2] und Smarties [2]
€ 5,90

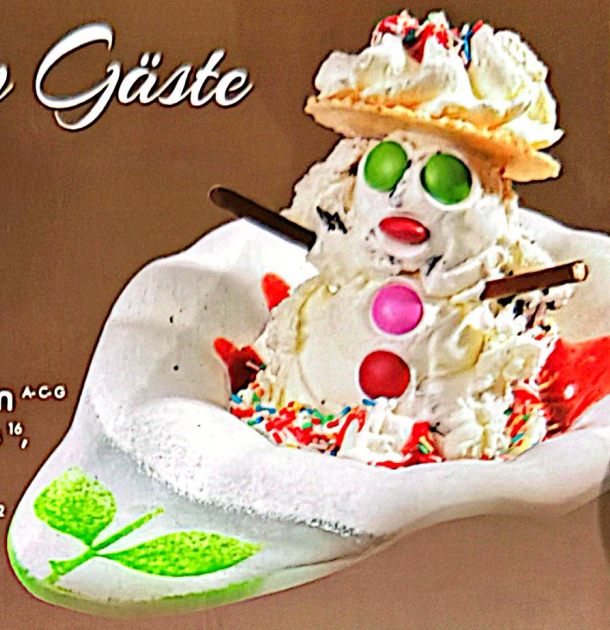

193. **Schneemann** A,C,G
Stracciatellaeis [16], Sahne, Erdbeersoße, bunte Streusel [2] und Smarties [2]
€ 5,90





194. **Mickey Mouse** A,C,G
Erdbeer [2]- und Vanilleeis [2,15], Sahne, Erdbeer- und Schokosoße, bunte Streusel [2] und Smarties [2]
€ 5,90



189. **Biene Maja** A,C,G
Erdbeer [2]- und Vanilleeis [2,15], Sahne, Erdbeer- und Schokosoße, bunte Streusel [2] und Smarties [2]
€ 5,90

188. **Kinder Spaghetti** G
Vanilleeis [2,15], Sahne, Erdbeersoße, bunte Streusel [2]
€ 5,90



198. **Erdbeer Eierlikör** [C, G]
Gem. Eis, frische Erdbeeren, Eierlikör [2, 12] und Sahne
€ 9,90

199. **Erdbeer Becher** [G]
Erdbeer [2]- und Vanilleeis [2, 15], frische Erdbeeren, Sahne und Erdbeersoße
€ 8,90


200. Erdbeer Baileys G
Gem. Eis,
frische Erdbeeren,
Schokosoße,
Sahne und
Baileys-Likör 2-12
€ 9,90
201. Erdbeer Schoko G
Gem. Eis,
frische Erdbeeren,
Sahne und Schokosoße
€ 9,90
202. Erdbeer Orangensaft G
Gem. Eis,
frische Erdbeeren,
Orangensaft,
Sahne
und Erdbeersoße
€ 9,60


205. Erdbeer Bananen Becher G
Gem. Eis, frische Erdbeeren, Bananen, Sahne und Soße 2-3
€ 9,90
206. Bella Italia G
Gem. Fruchteis, Kiwi- u. Erdbeerenscheiben, Sahne, Erdbeer- und Kiwisoße 2-3
€ 9,70
207. Bananen Cup C-G
Gem. Eis, Sahne, Bananenscheiben, Eierlikör 2-12 und Schokoladensoße
€ 9,90

208. **Bananen Split Spezial** [G]

Gem. Eis, Sahne, Bananen Frucht, Schoko und Amarenasoße [2-3] mit frischen Früchten garniert

€ 9,90



209. **Bananen Split** [G]

Gem. Eis, Sahne, Schoko- und Amarenasoße [2-3], Bananen Früchte mit Kiwi und Trauben garniert

€ 8,90





212. **Pizza Grandiosa** [G]
Gem. Eis, Sahne, frische Früchte, Schoko- und Erdbeersoße, weiße Raspelschokolade
€ 11,70

213. **Pizza Margherita** [G]
Gem. Eis, Sahne, Bananen, Schoko- und Erdbeersoße, weiße Raspelschokolade
€ 10,50

214. **Lasagne Eis** [G]
Vanilleeis [2-15], Sahne, Heidelbeeren Früchte, Erdbeersoße und weiße Raspelschokolade
€ 9,50





Heiß auf Eis

217. **Heiße Himbeeren** [G] € 9,50
Vanilleeis [2-15], heiße Himbeeren und Sahne

218. **Heiße Morelle** [G] € 8,90
Vanilleeis [2-15], heiße Kirschen und Sahne



223. **Exotischer Becher** [G]
Gem. Eis, Banane, Kiwi, Ananas, Sahne, tropische Früchte und Soße [2-3]
€ 12,50

224. **Melonen Becher** [G]
Gem. Eis, Sahne, Melone und Soße [2-3]
€ 10,30


226. Früchte Becher G
Gem. Eis, Sahne, frische Früchte und Amarenasoße 2-3
€ 9,90
225. Kiwi Becher G
Gem. Eis, frische Kiwi, Sahne und Kiwisoße 2-3
€ 8,90
227. Mango Becher G
Gem. Eis, Sahne, frische Mango mit Soße 2-3 garniert
€ 10,30



231. **Liebestraum** [G]
Eine köstliche Überraschung
mit Likör [12]
€ 13,50

Joghurt Spezialitäten

235. Joghurt Exotic [G] € 9,70
Joghurteis, frischer Joghurt, exotische Früchte und Soße [2-3]

236. Joghurt Schokosoße [G] € 9,30
Joghurteis, frischer Joghurt, Schokosoße, Raspelschokolade

237. Joghurt Ananas [G] € 9,40
Joghurteis, frischer Joghurt, Ananas Frucht und Soße [2-3]

240. Joghurette Becher [G]
Joghurteis, frischer Joghurt, Yogurette, Schoko- und Erdbeersoße
€ 10,00





241. Joghurt Früchte [G]
Joghurteis, frischer Joghurt, gem. Früchte und Soße [2-3]
€ 10,00



248. **Joghurt Waldfrüchte** [G]
Joghurteis, frischer Joghurt, Waldfrüchte und Soße [2-3]
€ 10,00



244. **Joghurt Himbeer** [G]
Joghurteis, frischer Joghurt, Himbeeren und Himbeersoße [2-3]
€ 9,80

Joghurt Spezialitäten





249. **Joghurt Erdbeer** [G]
Joghurteis, frischer Joghurt, frischer Erdbeeren und Erdbeersoße [2-3]
€ 9,80



245. **Joghurt Banane** [G]
Schokoeis, frischer Joghurt, Banane, Schokoraspel, Schoko- und Bananensoße [2-3]
€ 9,80



247. **Joghurt Amarena** [G]
Joghurteis, frischer Joghurt, Amarenakirschen [2] und Amarenasoße [2-3]
€ 9,40



250. **Joghurt Kiwi** [G]
Joghurteis, frischer Joghurt, Kiwi und Kiwisoße [2-3]
€ 9,40



251. **Joghurt Nüsse** [G-H]
Nusseis, frischer Joghurt, gem. Nusskrokant (Haselnüsse und Mandeln) und Nusssoße [2-3]
€ 9,80

Spaghetti

255. **Spaghetti Classico** [G] — **€ 7,40**
Vanilleeis [2-15], Sahne, Erdbeersoße und weiße Raspelschokolade

258. **Spaghetti Schokosoße** [G] — **€ 7,40**
Vanilleeis [2-15], Sahne, Schokosoße und weiße Raspelschokolade

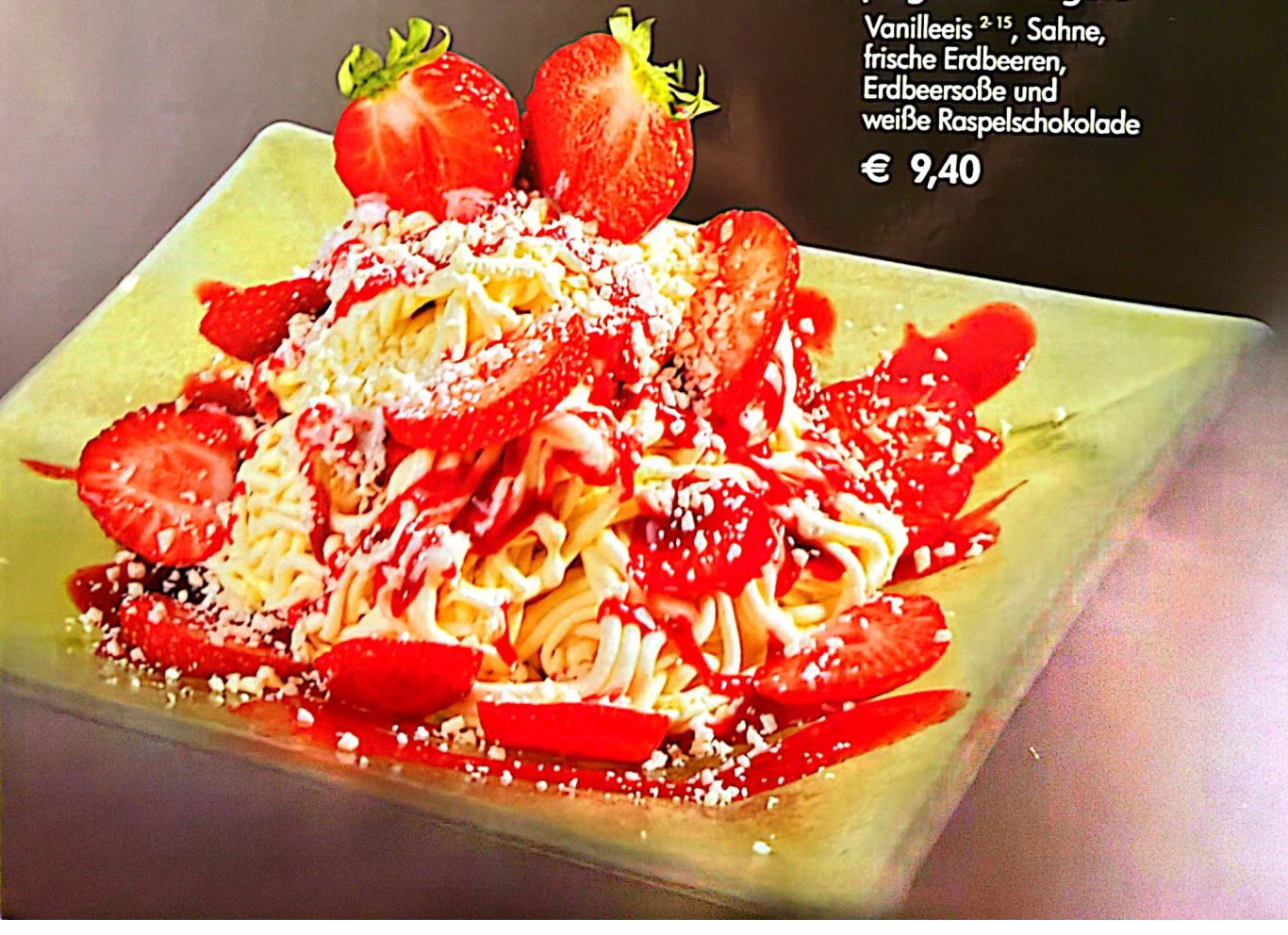

259. **Spaghetti Fragole** [G]
Vanilleeis [2-15], Sahne,
frische Erdbeeren,
Erdbeersoße und
weiße Raspelschokolade
€ 9,40

260. **Spaghetti Kiwi** [G]

Vanilleeis [2-15], Sahne,
frische Kiwischeiben,
Kiwisoße [2-3] und
weiße Raspelschokolade

€ 9,40



261. **Spaghetti Bonito** [G]

Vanilleeis [2-15], Sahne,
Bananenscheiben,
Schokosoße und
weiße Raspelschokolade

€ 9,40







262. **Spaghetti Carbonara** [G-11]

Vanille [2-15]- und Nusseis,
Sahne, versch. Nusssorten,
Krokant und Eierlikör [2-12]

€ 9,80



266. **Spaghetti Macedonia** [G]
Vanilleeis [2-15], Sahne,
frische Früchte,
Erdbeersoße und
weiße Raspelschokolade
€ 10,00

267. **Spaghetti Amarena** [G]
Vanilleeis [2-15], Sahne,
Amarenakirschen [2-3],
Amarenasoße [2-3] und
weiße Raspelschokolade
€ 9,40

268. **Spaghetti Waldfrüchte** [G]
Vanilleeis [2-15], Sahne,
Waldfrüchte,
Erdbeersoße und
weiße Raspelschokolade
€ 9,80



269. **Spaghetti Nutela** [G-H]
Vanille- [2-15] u. Nusseis,
Sahne, Krokant,
geröstetete Haselnüsse
und Nutelasoße [2-3]
€ 9,80



275. **Schoko Becher** [G] — € 8,40
Gem. Eis, Sahne und Schokosoße

277. **Karamel Becher** [G] — € 9,00
Gem. Eis, Sahne und Karamelsoße

278. **Heidelbeer Becher** [G]
Gem. Eis, Sahne, Heidelbeeren und Heidelbeersoße [2-3]
€ 8,90

279. **Waldbeer Becher** [G]
Gem. Eis, Sahne, versch. Waldfrüchte und Soße [2-3]
€ 10,70




280. Schwarzwald Becher G
Gem. Eis, Sahne,
Sauerkirschen,
Kirschwasser 1,2
und Schokosoße
€ 9,40
281. Himbeer Becher G
Gem. Eis, Sahne,
Himbeeren
und Himbeersoße 2,3
€ 9,40
282. Amarena Becher G
Gem. Eis, Sahne,
Amarenakirschen 2,3
und Amarenasoße 2,3
€ 8,90


285. Amaretto Becher G-H
Gem. Eis, Sahne, Amaretti-keks, Schokosoße und Amarettolikör 12
€ 9,80
286. Raffaell Becher A-G-H
Gem. Eis, Sahne, Raffaell-Pralinen und Kokossoße 2-3
€ 9,80
287. Toffifee Becher G
Gem. Eis, Sahne, Toffifee und Karamelsoße
€ 9,00



288. **Oreo Becher** [A-C-G]
Gem. Eis, Sahne,
Oreo-Keks
und Schokosoße
€ 9,00

289. **Malaga Becher** [C-G]
Gem. Eis, Sahne
und in Rum [12]
eingelegte Rosinen
€ 9,00


293. Walnuss Becher G-H
Gem. Eis, Sahne,
Walnüsse, Walnusslikör 12
und Schokosoße
€ 9,80
294. Pistazie Becher G-H
Pistazieneis, Sahne,
Pistazienkerne
und Pistaziensoße
€ 10,90
295. Nuss Becher G-H
Gem. Eis, Sahne,
Haselnusskerne,
Nusslikör 12
und Schokosirup
€ 9,80


296. Minz Becher G
Gem. Eis, Sahne,
After Eight 2, Schokosoße,
Pfefferminzsoße 2, 3,
Schokostreusel
€ 9,00
297. Stracciatella Becher G
Stracciatellaeis 1,4,
Schokopudding 4,
Sahne und
Schokosirup
€ 9,00
298. Coppa Delizia G-H
Gem. Eis, Sahne,
versch. Nüsse
und Schokosoße
€ 11,90


300. Tiramisù Becher A-C-G
Tiramisüeis, Sahne,
Tiramisüsoße 2-3,
Löffelbiskuit
€ 9,40
301. Roche Becher G-H
Gem. Eis, Sahne,
Roche-Pralinen
und Schokosoße
€ 9,90



302. **Tartufo Nero** [G]
Schokoeis, Sahne, Amarenasoße [2,3], Schokosoße, Cherrylikör [12] und Schokostreusel
€ 9,00

303. **Tartufo Bianco** [G,H]
Vanille [2,15]- Nusseeis, Amarettolikör [12], Sahne, Schokosoße, weiße Schokostreusel, Krokantstreusel
€ 9,00

Tiramisù Fantasy

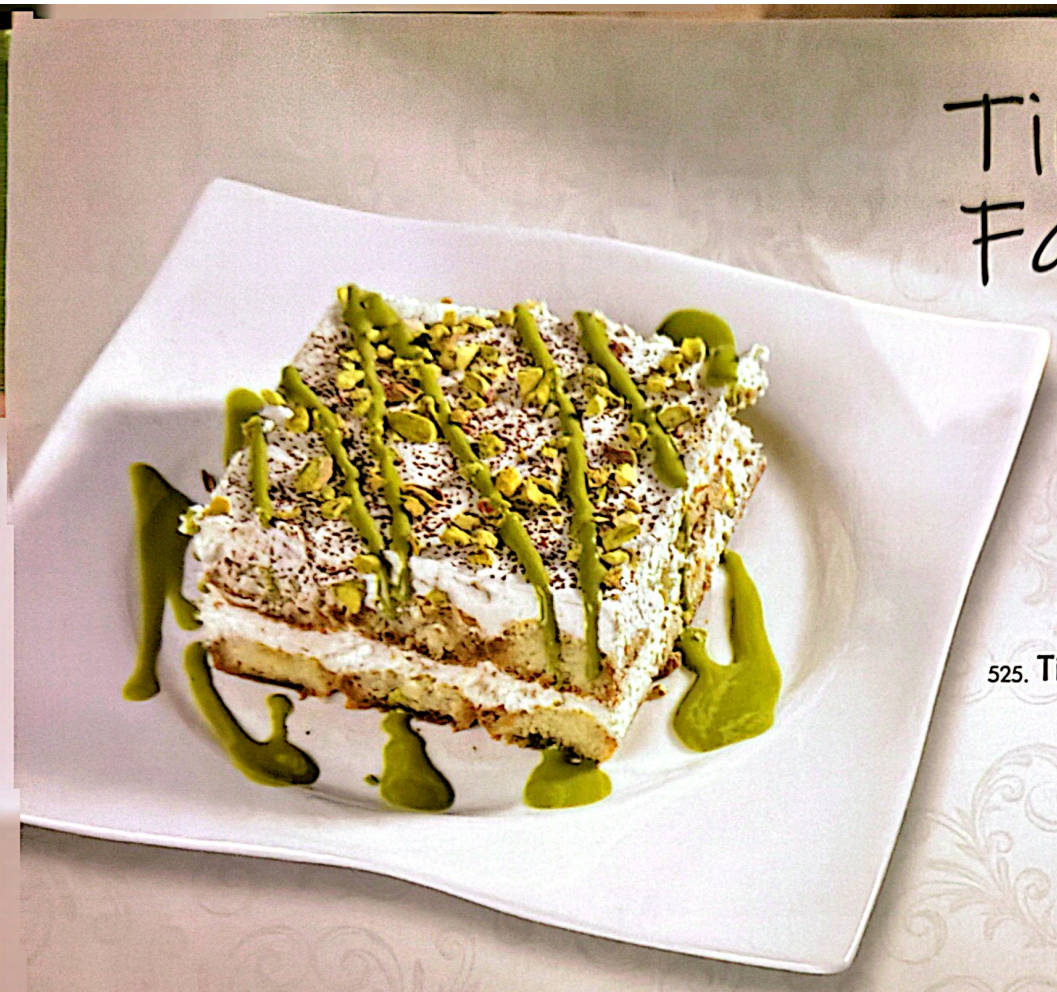

525. **Tiramisù Pistazie** A,C,G,H
Tiramisù-Torte mit Pistaziensoße und Pistazienstreusel
€ 7,90



528. **Tiramisù Fragola** A,C,G
Tiramisù-Torte mit Erdbeersoße und frische Erdbeeren
€ 7,90



526. **Tiramisù Bonito** A C G

Tiramisù-Torte mit
Schokosoße und
Bananenscheiben

€ 7,90

527. **Tiramisù Wald** A C G

Tiramisù-Torte mit
Waldbeersoße und
frische Waldbeeren

€ 7,90



Tiramisù

515. **Tiramisù** [1-8-A-C-G-H] — **€ 5,90**
nach italienischer art

516. **Tiramisù** [A-C-G] — **€ 7,90**
mit frischen Erdbeeren, Sahne und Erdbeersoße

Apfelstrudel

517. **Apfelstrudel** [A-C-G-H] — **€ 4,50**
mit Puderzucker und Soße [2-5]

518. **Apfelstrudel** [A-C-G-H] — **€ 5,50**
mit Vanilleeis [2-11] und Soße [2-5]

519. **Apfelstrudel** [A-C-G-H] — **€ 6,90**
mit Vanilleeis [2-11], Sahne und Soße [2-5]

520. **Apfelstrudel** [A-C-G-H] — **€ 5,50**
mit Sahne und Soße [2-5]





Crêpes A,C,G

485. mit Vanilleeis 2,11 und Vanillesoße 2,5,11 € 5,50

486. mit Nutella 11 € 5,20

487. mit Vanilleeis 2,11, Karamellsoße 2,5 und Mandelkrokant 11 € 5,50

488. mit Vanilleeis 2,11, frischem Obstsalat und Erdbeersoße € 5,90

489. mit Puderzucker € 4,20

490. Crêpes Kinder A,C,G
Eis 2,11, Smarties 2
und Schokosoße
€ 6,20

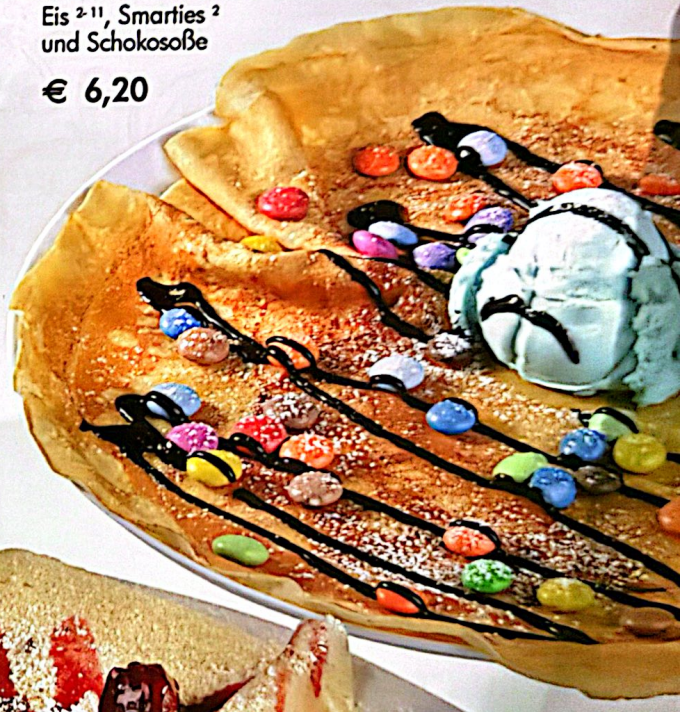

491. Crêpes Heiße Kirsche A,C,G
Vanilleeis 2,11 und
heiße Kirschen 2
€ 6,90



492. **Crêpes Banane** A C G H
Vanilleeis 2 11 , Nutella
und Bananenscheiben
€ 6,90







493. **Crêpes Erdbeeren** A C G H
Vanilleeis 2 11, frischen
Erdbeeren mit Erdbeersoße
oder Nutellasoße
€ 7,90



494. **Crêpes Joghurt** A,C,G

Joghurteis , frischer Joghurt,
frischen Obstsalat
und Erdbeersoße

€ 8,20

495. **Crêpes Waldbeeren** A,C,G

Vanilleeis 2-11,
Waldbeeren
und Soße 2-5

€ 8,20

Waffeln

500. **Completo** A,C,G
mit Vanilleeis 2,11, heiße Kirschen 5 und Sahne
€ 7,90

501. **Erdbeeren** A,C,G
mit Vanilleeis 2,11, Erdbeeren und Sahne
€ 8,20



502. **Kirsch und Sahne** [A,C,G]

mit heiße Kirschen [5]
und Sahne

€ 6,50

503. **Waldfrüchte** [A,C,G]

mit Vanilleeis [2,11], Waldfrüchte
und Soße [2,5]

€ 8,90





505. **Puderzucker** A,C,G
mit Puderzucker
€ 4,20

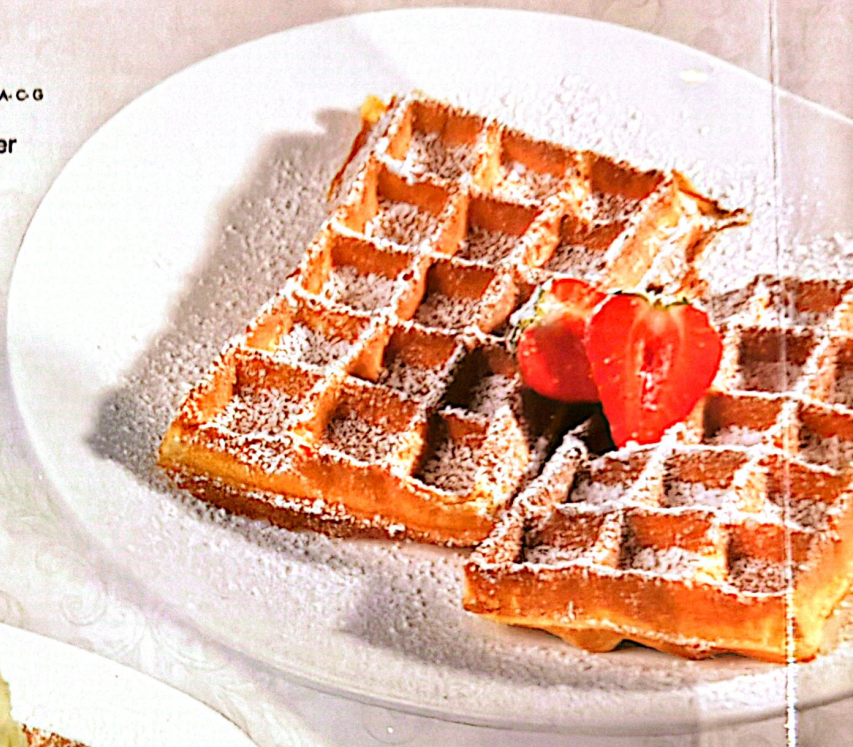

506. **Eis und Sahne** A,C,G
mit Vanilleeis 2,11
und Sahne
€ 5,90





507. **Nutella** A,C,G,H
mit Puderzucker
und Nutella
€ 5,20

508. **Joghurt & Früchte** A,C,G

mit Joghurteis, natur Joghurt
und Obstsalat

€ 8,90



509. **Banane & Nutella** A,C,G,H

mit Vanilleeis 2,11, Banane
und Nutella

€ 7,90

510. **Erdbeeren & Nutella** A,C,G,H

mit Vanilleeis 2,11, Erdbeeren,
Sahne und Nutella

€ 7,90

KENNTLICHMACHUNG VON ALLERGENEN



A: GLUTENHALTIGES GETREIDE (NAMENTLICH WEIZEN, ROGGEN, GERSTE, HAFER, DINKEL, KAMUT ODER DEREN HYBRIDSTÄMME) UND DARAUS GEWONNENE ERZEUGNISSE



B: KREBSTIERE UND KREBSERZEUGNISSE



C: EIER UND EIERZEUGNISSE



D: FISCHE UND FISCHERZEUGNISSE



E: ERDNÜSSE UND ERDNÜSSERZEUGNISSE



F: SOJABOHNEN UND DARAUS GEWONNENE ERZEUGNISSE



G: MILCH UND MILCHERZEUGNISSE (EINSCHLIESSLICH LAKTOSE)



H: SCHALENFRÜCHTE (NAMENTLICH Z.B. MANDELN, HASELNÜSSE, WALNÜSSE, PISTAZIEN)



L: SELLERIE UND SELLERIEERZEUGNISSE



M: SENF UND SENFERZEUGNISSE



N: SESAMSAMEN UND SESAMSAMENERZEUGNISSE



O: SCHWEFELDIOXID UND SULFITE IN EINER KONZENTRATION VON MEHR ALS 10 mg/kg ODER mg/l, AUSGEDRÜCKT ALS SO2 ANGEGEBEN



P: LUPINEN UND DARAUS GEWONNENE ERZEUGNISSE



R: WEICHTERE UND DARAUS GEWONNENE ERZEUGNISSE

Produkt bezeichnung und Enthalt

After Eight	G
Amarettini-Plätzchen	C G H
Baileys Irisch Cream Likör	G
Batida de Coco	G
Eierlikör	C
Eiswaffeltüte	A F G
Ferrero Küsschen	G H
Soße- Haselnuss	G H
Soße- Karamel	G
Soße- Mokka	F
Soße- Schoko	G
Giotto	G H
Herzfächerwaffel	A F G
Hohlhippen (gerolite Dekorwaffeln)	A F G
Kakaohippen	A C F G
Karamellgebäck	A
Krokant	A G H
Krossis Decorwaffeln	A F G
Löffelbiskuits	A C
Nuss- Eierlikör	C G H
Raffaello	A F G H
Rocher	G H
Schlagsahne	G
Schokolinsen	A F G
Schokoraspel weiß	G
Schokostreusel	F G
Speiseeis Banane	G
Speiseeis Blauer Engel	G
Speiseeis Cookies	A C G
Speiseeis Diabetiker (Vanille)	G
Speiseeis Haselnuss	G H
Speiseeis Joghurt Natur	G
Speiseeis Joghurt Orange	G
Speiseeis Kokos- Mandel	G H
Speiseeis Latte Macchiato	G
Speiseeis Malaga	C G
Speiseeis Pistazie	G H
Speiseeis Quark Limette	G
Speiseeis Sahne Karamel	G
Speiseeis Sahne Kirsch	G
Speiseeis Schoko	G
Speiseeis Schoko- Minze	G
Speiseeis Stracciatella	G
Speiseeis Tartufo	C G H
Speiseeis Tiramisù	A C G
Speiseeis Vanille	G
Speiseeis Waldmeister	G
Speiseeis Walnuss	G H
Speiseeis Weiße Schokolade	F G H
Speiseeis Zimt	G
Stechwaffeln (Beigabewaffeln)	A F G
Toblerone	C F G H
Waffel	A C G
Walnüsse natur (Walnusskernhälften)	H
Zuckerstreusel bunt	A

Nach unsere Handwerliche Arbeitsablauft, trotz alle unsere Mühe, können wir leider nicht ausschließen eventuelle Spüren (Kreuzkontamination) von andere Zutaten die regelmäßig in unsere Herstellungsprozess verwendet werden.

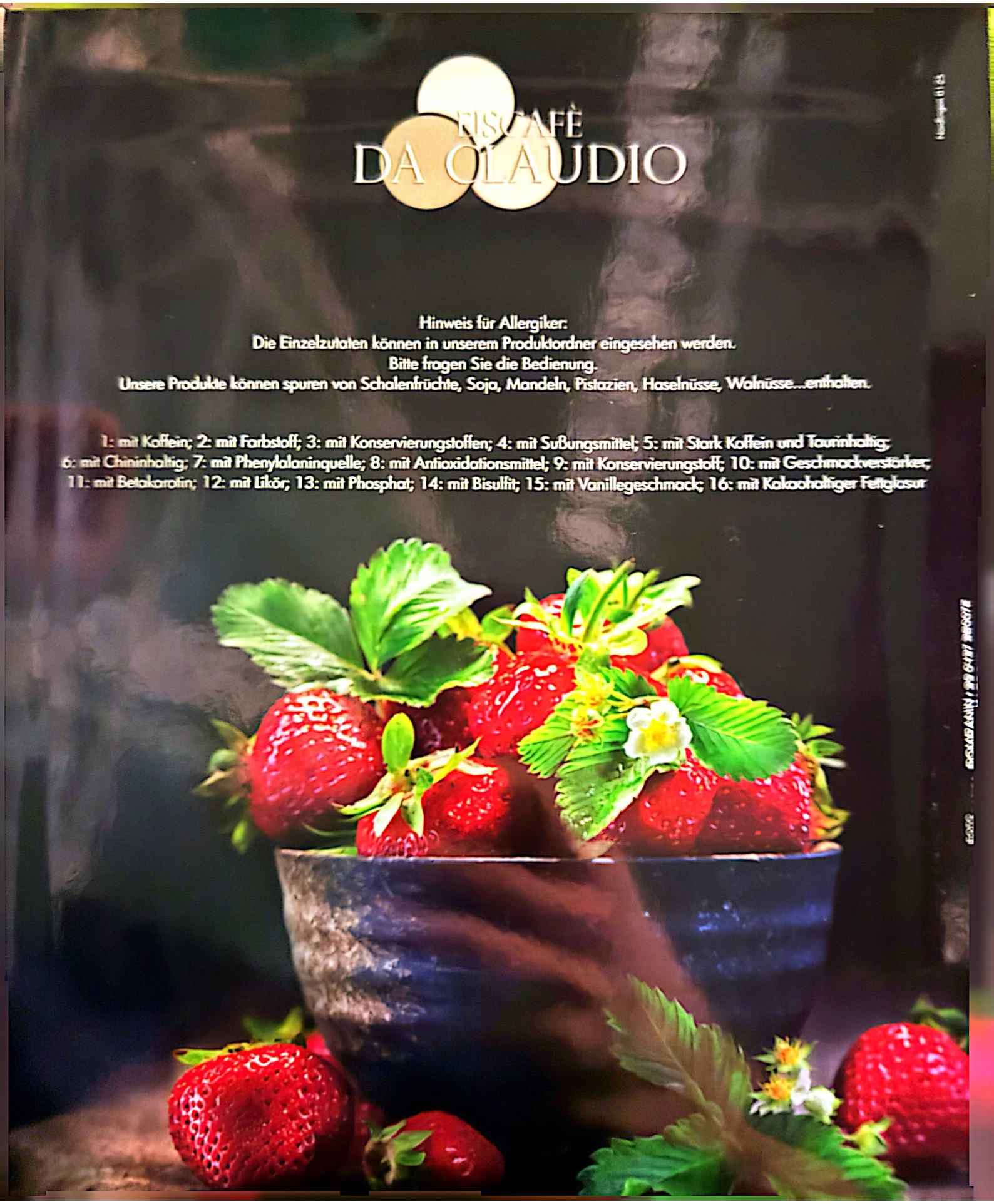
EISCAFÈ
DA CLAUDIO
Hinweis für Allergiker:
Die Einzelzutaten können in unserem Produktordner eingesehen werden.
Bitte fragen Sie die Bedienung.
Unsere Produkte können spuren von Schalenfrüchte, Soja, Mandeln, Pistazien, Haselnüsse, Walnüsse...enthalten.
1: mit Koffein; 2: mit Farbstoff; 3: mit Konservierungstoffen; 4: mit Sußungsmittel; 5: mit Stark Koffein und Tauringhaltig;
6: mit Chininhaltig; 7: mit Phenylalaninquelle; 8: mit Antioxidationsmittel; 9: mit Konservierungstoff; 10: mit Geschmackverstärker;
11: mit Betakarotin; 12: mit Likör; 13: mit Phosphat; 14: mit Bisulfit; 15: mit Vanillegeschmack; 16: mit Kakaohaltiger Fettglasur